



Im Personalstamm legen Sie den **Anmeldennamen**, sowie das **Passwort** für den Mitarbeiter fest oder lassen sich einfach ein neues Passwort für den Mitarbeiter **generieren**.

Weitere Einstellungen bzgl. der **Wunschplanung** und **Zeiterfassung** lassen sich hier für den Mitarbeiter einstellen.

Mit der Option „**Einsatzleiter**“ bekommt der Mitarbeiter Zugriff auf die Dienstpläne der Objekte im Web-Portal und hat außerdem dort die Möglichkeit die Objekte neu zu planen

Außerdem haben Sie hier auch Zugriff auf die **Serien-E-Mail** Funktionalität, mit welcher Sie bequem für viele Mitarbeiter ein Portal Passwort generieren können:

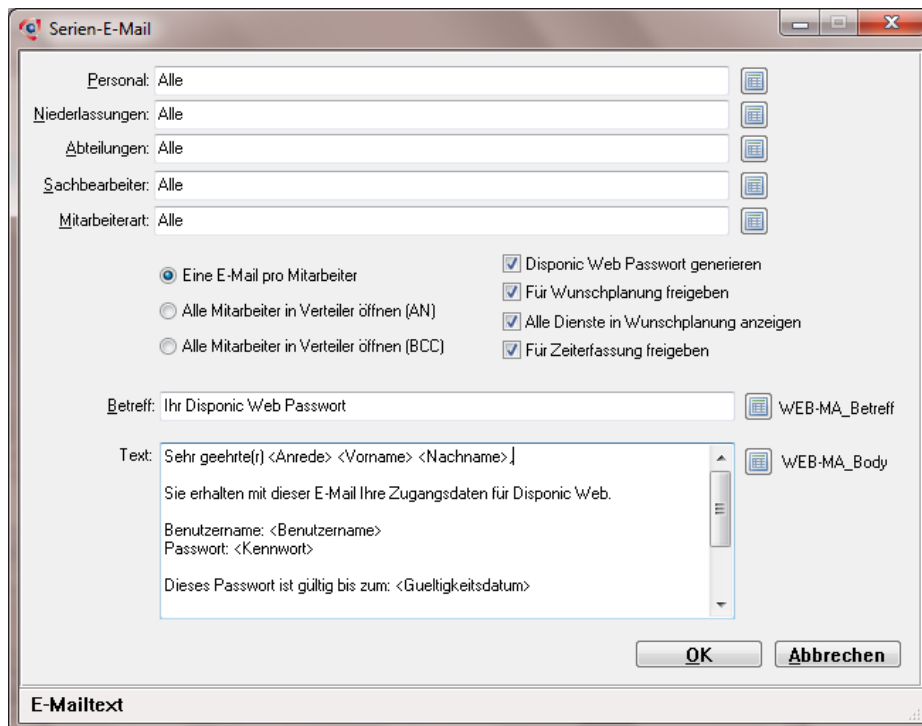

### Objektstamm:

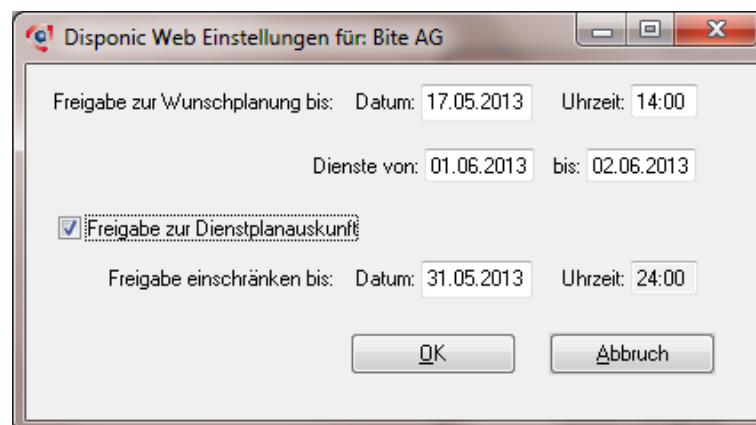

Im Objektstamm können Sie die Objekte individuell für die **Wunschplanung** und **Dienstplanauskunft** freigeben.

### Kundenstamm:

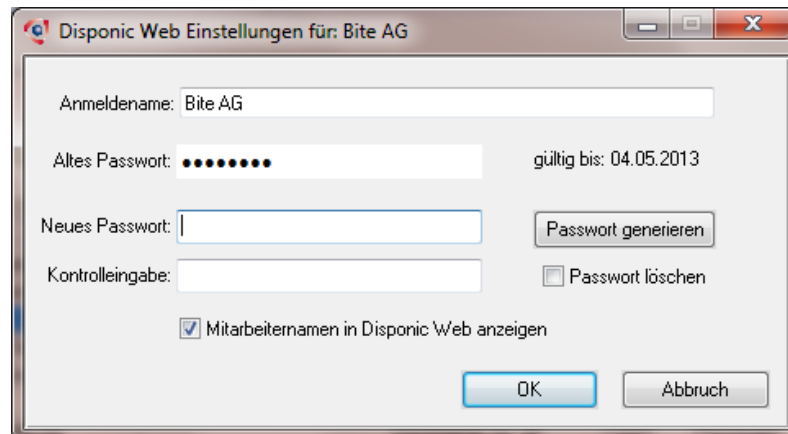

Im Kundenstamm können Sie ebenfalls einen **Anmeldenamen**, sowie ein **Passwort** für den Kunden festlegen oder einfach **generieren**. Damit bekommt der Kunde ebenfalls einen Zugang zum Web-Portal und kann dort die Einsatzpläne seiner Objekte einsehen.

### Übersichtsfenster mit laufender Prüfung:

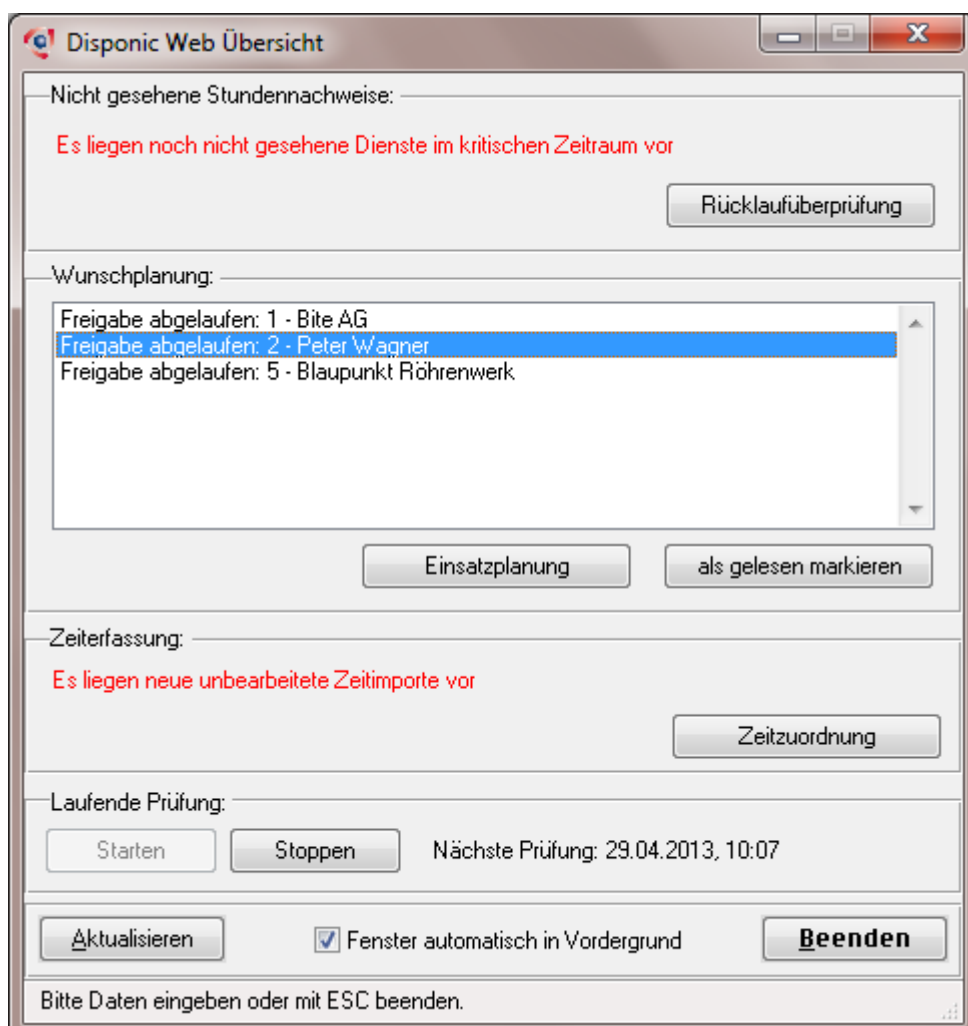

Beim **Start** vom **Padis** erscheint das **Disponic Web Übersichtsfenster**, in welchem alle wichtigen Informationen dargestellt werden: **ungesehene Dienste**, **abgelaufene Freigaben der Objekte** und **neue Zeiterfassungen der Mitarbeiter**.

**Rücklaufüberprüfung noch nicht gesehener Dienste:**

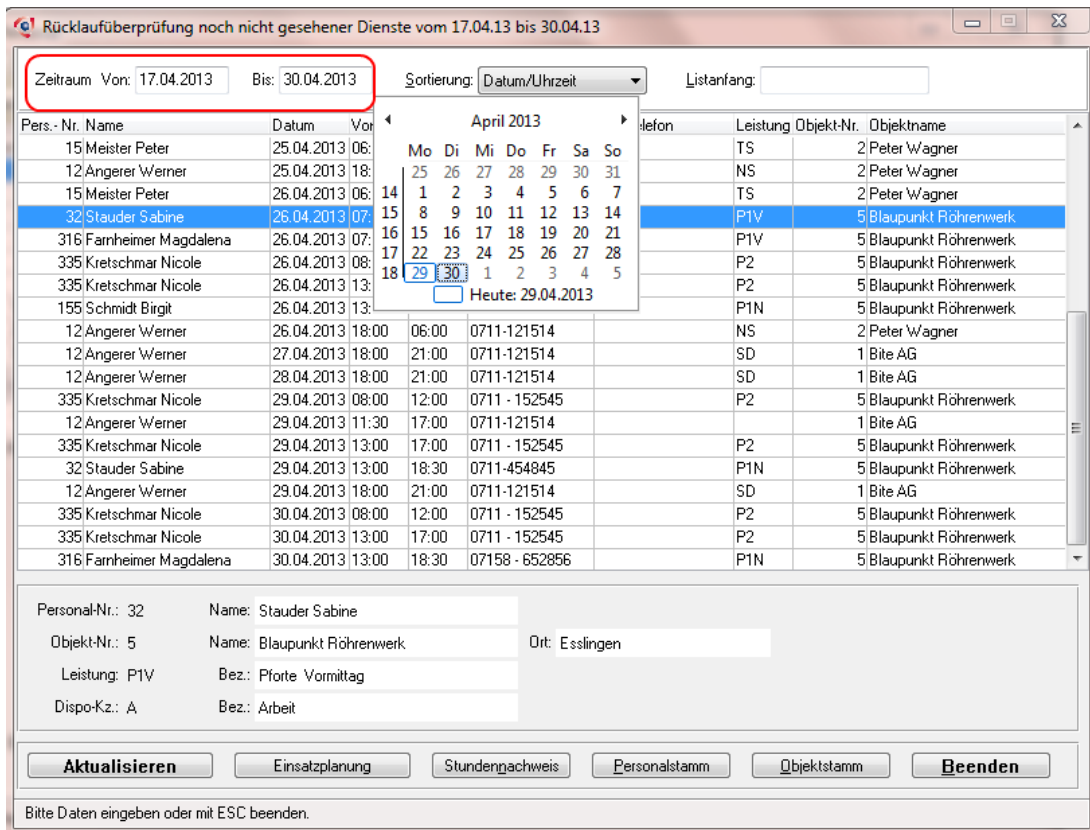

In diesem Fenster sehen Sie für den ausgewählten Zeitraum alle noch nicht gesehenen Dienste.

**Nicht gesehene Dienste in der Einsatzplanung:**

Von den Mitarbeitern noch nicht gesehene Dienste werden auch in der Einsatzplanung dargestellt:

